اطلاعات
Ettelaat Newspaper
۱۳۰۵

* سه شنبه ۱۸ اردیبهشت ۱۴۰۳ * ۲۸ شوال ۱۴۴۵
* ۷ مه ۲۰۲۴ * سال نودوهشتم * شماره ۲۸۶۶۲

ettelaat.com ettelaatonline

فردا در قزوین برگزار می شود

«پنجاه به در» با طعم غذاهای سنتی در دولتخانه صفوی

آیین سنتی پنجاه بدر در قزوین

عکس: اعظم داداشی

ملیحه شریف خواه

خبرنگار اطلاعات در قزوین

گزارش اجتماعی

سرویس شهرستان ها: آیین های بومی ومحلی که در فرهنگ باستانی مردم ایران ریشه دارند، بخشی ناگسستنی از هویت جامعه را تشکیل می دهند. آیین «پنجاه به در» یا «پنجاه بـدر»، یکی از این آیین های باستانی ومذهبی است که میان مردم قزوین رواج دارد. طبق این سنت، مردم قزوین هر سال با فرارسیدن ۱۹اردیبهشت ماه به پاس شکرگزاری از نعمت های الهی مانند بارش باران، در محل مصلای قزوین که آب انباری در خیابان "راه ری" در جنوب قزوین است و گفته می شود که امام رضا(ع) و یارانش هنگام گذر از قزوین در آن نماز خوانده اند و از این رو آن را محلی مقدس می دانند، دور هم جمع می شوند. این آیین به نوعی سپاسگزاری و همچنین درخواست مردم از خداوند برای نزول باران است که طی مراسمی خاص برگزار می شود.

رسم« پنجاه به در» یکی از آیین ها و شاید مهمترین آن ها برای حاجت خواهی از آسمان وآب است که در این آیین در بهترین روز از ماه بهار به لحاظ آب و هوایی که ۵۰ روز از این فصل نو می گذرد و مرحله کاشت محصولات از سوی کشاورزان تقریبا رو به پایان است، در قزوین برپا می شود که مـردم در مصلای شهر و در کنار باغستان سنتي ۱۰۰۰ ساله گردهم می آیند و هرکدام با خواندن ۲ رکعت نماز باران به صورت جداگانه و همچنین دعای باران، نذور خود را میان مردم توزیع می کنند و پس از آن و هنگام غروب خورشید، همگی نماز مغرب و عشا را به صورت جماعت می خوانند و سپس به خانه های خود باز می گردند.

در کنار این مراسم، خانواده ها هر یک به فراخور جمعیتی که با هم همراه شده اند، زیراندازی در گوشه ای از دل طبیعت پهن می کنند تا در کنار گذران لحظه هایی خوش، آیین های مذهبی باران خواهی و شکرگزاری را هم به جای آورند. خوردن غذاهایی از جمله آش رشته و دُیماج (پیش غذایی محلی که مخلوطی از نان خردشده، پنیر کـوزه‌ای، سبزی، گردو و پیاز داغ) و انواع تنقلاتی مانندآجیل و شیرینی باقیمانده از عید، بخشی از رسوم پنجاه به در، در قزوین است.

در بخش دیگری از این مراسم، زنان پس از اقامه نماز، چند قطعه سنگ کوچک را انتخاب می کنند و به سمت آب انبار قدیمی که فقط بخش هایی از آن برجای مانده است، می روند و بعد از نیت و طلب حاجت، سنگ ها را به دیواره آب انبار می فشارند، زیرا معتقدند که اگر سنگ به دیـواره بچسبد، حاجتشان روا خواهد شد و بسیاری معتقدند که دعاهایشان به آسمان می رسد و در این روز یا روزهـای آینده، باران خواهد بارید.

مـدیـرکـل مـیـراث فـرهـنـگـی، گـردشـگـری و صنایع دستی قزوین بابیان این که همزمان آیین کهن پنجاه به در، جشنواره غذاهای سنتی، پیش غذا و نوشیدنی های قزوین در دولتخانه صفوی برگزار می شود، می افزاید: امسال نیز در کنار برگزاری آیین کهن وآداب و رسوم سنتی رایج و هرساله پنجاه به در که در مصلای قدیمی قزوین واقع در باغ های سنتی شهر برگزار می شود، رویدادهای دیگری به مناسبت گرامیداشت این آیین نیز پیش بینی شده است.

علیرضا خزائلی ادامه می دهد: این جشنواره با همراهی اتحادیه چلوکبابی ها، تالارهای پذیرایی و رسته های وابسته و شهرداری قزوین با حضور ۲۵ شرکت کننده از سراسر استان در حیاط عالی قاپو واقع در مجموعه دولتخانه صفوی قزوین برگزار می شود که در کنار آن برنامه های شاد و متنوع فرهنگی و هنری نیز برای بازدیدکنندگان اجرا خواهد شد.

وی یادآور می شود: در مکان سنتی برگزاری آیین پنجاه به در، برنامه های شاد همراه با غرفه های متنوع اجرای برنامه های فرهنگی، هنری و ارائه محصولات صنایع دستی هم با مشارکت اداره کل فرهنگ و ارشاد اسلامی، سازمان فرهنگی- ورزشی شهرداری، اداره کل ورزش و جوانان، حوزه هنری، کانون پرورش فکری کودکان و نوجوانان و صدا و سیمای مرکز قزوین برای مردم و با هدف گرامیداشت این سنت دیرینه تدارک دیده شده است، همچنین مجموعه گردشگری تالار شهر نیز با اجرای ویژه برنامه جشنواره گل محمدی وآیین گلاب گیری میزبان گردشگران و بازدیدکنندگان است.

مـدیـرکـل مـیـراث فـرهـنـگـی، گـردشـگـری و صنایع دستی قزوین به افتتاح دومین جشنواره روستایی و عشایری استان به مناسبت آیین کهن پنجاه به در اشاره می کند و می گوید: این جشنواره و نمایشگاه همراه با اجرای برنامه های متنوع فرهنگی و بازی های بومی و محلی استان به همت دفتر امور روستایی و شوراهای اسـتـانـداری قـزویـن و مشارکت تـعـدادی از دستگاههای ذیربط برگزار می شود.

خزائلی می افزاید: در آیین افتتاح این جشنواره شماری از سفیران کشورهای خارجی مانند فیلیپین، نیکاراگوئه، نیوزلند و کره جنوبی به منظور شناسایی و معرفی آداب و رسوم فرهنگی وآیین های اجتماعی روستاییان و عشایر استان و نیز آیین سنتی طلب بـاران مـردم قزوین حضور دارند و بازدید از تعدادی بناهای تاریخی شهر قزوین، سفربه منطقه الموت و بازدید از جاذبه های تاریخی و طبیعی این منطقه نیز از دیگر برنامه هایی است که برای سفر ۲ روزه سفیران پیش بینی شده است.

مـدیـرکـل مـیـراث فـرهـنـگـی، گـردشـگـری و صنایع دستی قزوین یادآور می شود: آیین کهن پنجاه به در از رسوم کهن و ثبت ملی شده قزوین است که امیدواریم با توجه به اصالت تاریخی، فرهنگی و معنوی این آیین که با مذهب واعتقادات مردم این دیار پیوند دارد، بتوانیم آن رابیش از پیش معرفی و به شایستگی حفظ کنیم.

رسم « پنجاه به در» یکی از آیین ها و شاید مهمترین آنها برای حاجت خواهی از آسمان وآب است

جهاد آبرسانی در ۵۲۰۰ روستا به اجرا درآمد

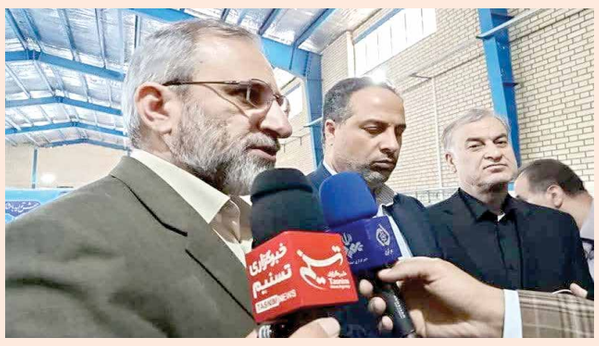

اراک/خبرنگار اطلاعات: مدیرعامل شرکت مادر تخصصی مهندسی آب و فاضلاب کشور با اشاره به برنامه دولت برای آبرسانی پایدار به ۱۰هزار روستا، گفت: طی ۲ سال گذشته طرح جهاد آبرسانی در ۵۲۰۰ روستا اجرا شده است و تا پایان امسال در مابقی روستاها این طرح به بهره برداری خواهد رسید. هاشم امینی در آیین بهره برداری از طرح آبرسانی مجتمع شهید سلیمانی و کلنگ زنی شبکه فاضلاب شهر شازند، با اشاره به اجرای شتابان پروژه های حوزه آبرسانی در کشور به وسیله دولت، اظهار داشت: صنعت آب و فاضلاب وظیفه تامین آب شرب سالم و بهداشتی و مدیریت فاضلاب را بر عهده دارد و دولت سیزدهم تاکیدات فراوانی بر کارهای جدی در حوزه های زیرساختی به منظور تامین رفاه وآسایش مردم دارد.

وی درباره اقدامات انجام گرفته در مورد حفاظت از منابع آبی گفت: استفاده از ظرفیت پساب صنایع، برنامه محوری صنعت آب و فاضلاب برای حفاظت از منابع آبی است، چراکه امروز در دنیا نگاه به فاضلاب و پساب تغییر کرده است و پساب، یکی از ظرفیت های منابع آبی برای به گردش درآوردن چرخ صنعت قلمداد می شود. امینی تاکید کرد: ۲۵ پروژه در دولت برای آبرسانی به مناطق گوناگون برنامه ریزی شده که تاکنون ۱۵ طرح به بهره برداری رسیده که یکی از آن ها، مجتمع آبرسانی شهید سلیمانی شازند وآستانه است که ۱۰ روستا از مزایای آن بهرمند می شوند و منجر به افزایش کیفیت آب در این مناطق می شود. در این آیین که همزمان با هفته بزرگداشت مقام معلم برگزار شد، از خدمات عزت الله مرشد معلم بازنشسته و سرپرست نمایندگی روزنامه اطلاعات در استان مرکزی قدردانی شد.

تجلیل از نفرات برتر جشنواره ملی روستایی و عشایری رضوی

برازجان/خبرنگار اطلاعات: آیین پایانی ششمین جشنواره ملی روستایی عشایری رضوی به میزبانی ۶ روستای دشتستان در استان بوشهر و در روستای سرکره برگزارشد و برترین ها در بخش های گوناگون آن ها، معرفی شدند.

در آیین اختتامیه این جشنواره، برترین های بخش «چاووشی خوانی، منقبت خوانی»، «پرده خوانی، نقالی» و «عکس روستایی» معرفی شدند. همچنین از برترین ها در بخش های عکاسان آزاد، عکاسان روستایی رضوی، پرده خوانی ونقالی روستایی وعشایری رضوی، مدیحه سرایی و چاووشی خوانی روستایی و عشایری رضوی، پیشکسوت نغمه خوان، مدیحه سرا و چاووشی خوان روستایی و عشایری تجلیل شد.

مدیر بیست و یکمین جشنواره بین المللی امام رضا(ع) در این مراسم با بیان این که رویکرد جشنواره فرهنگی هنری رضوی، مردمی سازی و مشارکت مردم در برپایی این جشنواره است، افزود: آشنایی بیشتر جوانان و نوجوانان با فرهنگ رضوی از اهداف مهم برگزاری این جشنواره در روستاها است. فرهاد قائمیان با بیان این که سیره رضوی در استان بوشهر به ویژه در روستاهای این استان رواج دارد، به گونه ای که مردم روستای سرکره دشتستان به عنوان میزبان جشنواره روستایی و عشایری رضوی، از میهمانان در بخش های مختلف اسکان، پذیرایی و خدمات رسانی استقبال کردند، افزود: ۱۵۰۰ اثر به این جشنواره عرضه شد که در بخش های مختلف با رای داوران برترین های آن ها انتخاب و تجلیل شدند.

آگهی دعوت به مجمع عمومی عادی به طور فوق العاده
شرکت خط نقره ای قشم (سهامی خاص) به شماره ثبت ۱۲۷۴ و شناسه ملی ۱۰۸۶۱۵۰۸۱۰۸
بدینوسیله از کلیه سهامداران محترم شرکت دعوت می شود در جلسه مجمع عمومی عادی به طور فوق العاده که در ساعت ۱۱ صبح روز شنبه مورخ ۱۴۰۳/۰۲/۲۹ در آدرس: تهران، سعادت آباد پل مدیریت. بلوار دریا. بین خیابان پاکنژاد و خ سعدی. پلاک ۲۱۶ طبقه اول تشکیل می گردد، حضور به هم رسانند.
دستور جلسه: ۱. گزارش اقدامات مجمع ۱۴۰۳/۰۲/۱۳ ۲. سایر مواردی که اتخاذ تصمیم در صلاحیت مجمع عمومی عادی به طور فوق العاده باشد.
هیأت مدیره شرکت خط نقره ای قشم

آگهی دعوت (نوبت دوم)
بدینوسیله به اطلاع کلیه اعضاء وسهامداران شرکت ساختمانی کاپیس (سهامی خاص) به شماره ثبت ۱۱۴۵۵ می رساند، نظر به اینکه جلسه مجمع عمومی عادی سالیانه نوبت اول در تاریخ ۱۴۰۳/۲/۸ به حد نصاب لازم نرسید، لذا مجدداً از کلیه اعضاء وسهامداران شرکت فوق دعوت بعمل می آید که در جلسه مجمع عمومی عادی سالیانه نوبت دوم ساعت ۱۰ صبح با دستور جلسه ذیل مورخ ۱۴۰۳/۲/۳۰ در محل قانونی شرکت تشکیل می گردد، حضور به هم رسانند. **دستور جلسه:** ـ انتخاب و تعیین سمت اعضای هیئت مدیره شرکت. ـ تعیین دارندگان حق امضای مجاز. ـ انتخاب بازرسین شرکت. ـ تصویب ترازنامه حساب سود و زیان منتهی به سال ۱۴۰۲
هیئت مدیره

آگهی مزایده خودرو (نوبت دوم)
شرکت آهن و فولاد غدیر ایرانیان (Iranian Ghadir Iron & Steel Co.) در نظر دارد یک دستگاه خودرو با مشخصات ذیل را از طریق مزایده عمومی به فروش رساند.

ردیف	نام خودرو	رنگ	مدل	قیمت پایه (ریال)
۱	وانت دوکابین PICKUP 2363 AT	سفید	۱۴۰۱	۱۸/۰۰۰/۰۰۰/۰۰۰

متقاضیان می توانند از تاریخ درج آگهی به مدت ۷ روز کاری از ساعت ۸ لغایت ۱۵ جهت بازدید خودرو و تحویل اسناد به واحد فروش به نشانی: تهران، خیابان ولیعصر بالاتر از پارک ساعی، کوچه ۳۴، پلاک ۱ مراجعه نمایند. جهت کسب اطلاعات بیشتر با شماره تلفن ۸۸۸۷۵۳۹۷-۰۲۱ داخلی ۲۰۲ تماس حاصل فرمایید.

تاریخ نشر آگهی: ۱۴۰۳/۰۲/۱۸
شرکت تعاونی اعتبار کارکنان گروه شرکتهای توربوکمپرسورنفت
شماره ثبت: ۳۷۲۰۵۳ شناسه ملی: ۱۰۳۲۰۲۱۱۶۰۴
«آگهی دعوت مجمع عمومی عادی سالیانه بطور فوق العاده نوبت دوم»
بدینوسیله از کلیه اعضای محترم شرکت تعاونی دعوت می شود تا در مجمع عمومی عادی سالیانه بطور فوق العاده نوبت دوم که راس ساعت ۱۰ صبح روز یکشنبه مورخ ۱۴۰۳/۰۲/۳۰ در محل دفتر شرکت به نشانی: تهران - ونک، خ آرارات جنوبی، خ ونک غربی، پ ۶۱ تشکیل می گردد، حضور بهم رسانند.
توجه: در صورتیکه هر یک از اعضاء نتوانند در مجمع عمومی فوق حضور یابند می توانند استفاده از حق خود را برای حضور و اعمال رای در مجمع عمومی به یک نماینده تام الاختیار واگذار کنند. تعداد آرای وکالتی هر عضو حداکثر سه رای و هر شخص غیر عضو تنها یک رای خواهد بود. لازم بذکر است تائید نماینده تام الاختیار با یک نفر بازرس تعاونی و یک نفر عضو هیات مدیره تعاونی خواهد بود. بدین منظور عضو متقاضی اعطای نمایندگی باید حداکثر تا ۲۴ ساعت قبل از تاریخ برگزاری مجمع به همراه نماینده خود و با در دست داشتن مدرک موید عضویت در تعاونی و کارت شناسایی معتبر در محل دفتر شرکت تعاونی حاضر تا پس از احراز هویت طرفین (عضویت متقاضی و اهلیت نماینده) برگه نمایندگی مربوط توسط مقام مذکور تائید تا برگه ورود به مجمع عمومی برای نماینده صادر گردد. ضمناً یادآور می شود این مجمع با حضور هر تعداد از اعضاء، رسمیت می یابد و تصمیماتی که در آن اتخاذ می شود برای کلیه اعضاء (اعم از غائب، مخالف و حاضر) نافذ و معتبر خواهد بود.
دستور جلسه:
۱- استماع گزارش هیات مدیره و بازرس قانونی.
۲- تصویب صورتهای مالی منتهی به ۱۴۰۱/۱۲/۲۹.
۳- انتخاب حسابرس مستقل و بازرس قانونی اعم از اصلی و علی البدل.
۴- انتخاب روزنامه کثیرالانتشار اصلی و علی البدل جهت درج آگهی های شرکت.
۵- اتخاذ تصمیم درخصوص افزایش سرمایه با توجه به دستورالعمل ابلاغی بانک مرکزی جمهوری اسلامی ایران و گزارش تغییرات در تعداد اعضاء.
هیئت مدیره

آگهی مناقصه عمومی یک مرحله ای شناسایی پیمانکار
شرکت طرح وسامان امواج کیش (سهامی خاص) در نظر دارد تا به منظور «تهیه مصالح وتکمیل احداث ساختمان رفاهی - اداری ترمینال کانتینری بندر خرمشهر» با زیربنای ناخالص حدود ۱،۹۲۰ مترمربع واقع در بندر خرمشهر نسبت به شناسایی پیمانکار ذیصلاح طی مناقصه عمومی یک مرحله ای اقدام نماید. اشخاص حقوقی دارای شرایط ذیل می توانند از تاریخ انتشار این آگهی تا تاریخ ۱۴۰۳/۰۲/۳۰ جهت دریافت اسناد مناقصه در ساعات اداری به نشانی: تهران، خیابان قائم مقام فراهانی، جنب بانک دی، شماره ۱۰۱، طبقه سوم مراجعه نمایند.
شرایط شرکت در مناقصه:
۱- داشتن توانایی مالی وفنی متناسب با موضوع مناقصه و مدت زمان اجرای کار
۲- داشتن حداقل دو نمونه سابقه انجام کار مشابه در پنج سال گذشته با زیربنای بیش از ۲،۰۰۰ متر مربع.
۳- توانایی در ارائه تضمین شرکت در فرآیند ارجاع کار به مبلغ ۵،۰۰۰،۰۰۰،۰۰۰ (پنج میلیارد) ریال.
همراه داشتن معرفی نامه جهت دریافت اسناد الزامیست. در صورت نیاز به اطلاعات تکمیلی متقاضیان میتوانند با شماره های تلفن ۸۸۸۳۱۰۰۸-۸۸۸۳۲۰۰۹ تماس حاصل نمایند. ضمناً هزینه آگهی بر عهده برنده مناقصه می باشد.

آگهی مناقصه عمومی یک مرحله ای تامین کفپوش بتنی پرسی پروژه عسلویه
شرکت طرح وسامان امواج کیش (سهامی خاص) در نظر دارد تا به منظور تامین حدودی ۳۷۶۱۵ متر مربع کفپوش بتونی پرسی (پیورس) جهت پروژه عسلویه نسبت به شناسایی تامین کننده ذیصلاح طی مناقصه عمومی یک مرحله ای اقدام نماید. اشخاص حقیقی و حقوقی دارای شرایط ذیل می توانند از تاریخ انتشار این آگهی تا تاریخ ۱۴۰۳/۰۲/۲۴ جهت دریافت اسناد مناقصه در ساعات اداری به نشانی تهران، خیابان قائم مقام فراهانی، جنب بانک دی، شماره ۱۰۱، طبقه سوم مراجعه نمایند.
شرایط شرکت در مناقصه:
۱- برخورداری از توانمندی فنی و مالی متناسب با اقلام مورد نیاز.
۲- داشتن مجوز معتبر تولید کفپوش بتنی از سازمان استاندارد ایران مطابق استاندارد ملی ۲۰۱۸۵ و پروانه بهره برداری صادره از سوی وزارت صمت.
۳- توانایی در تولید و حمل روزانه حداقل ۶۵۰ متر مربع کفپوش بتنی پرسی.
۴- توانایی در ارائه تضمین شرکت در فرآیند ارجاع کار به مبلغ ۷،۵۰۰،۰۰۰،۰۰۰ (هفت میلیارد و پانصد میلیون) ریال.
همراه داشتن معرفی نامه جهت دریافت اسناد الزامیست. در صورت نیاز به اطلاعات تکمیلی متقاضیان می توانند با شماره های تلفن ۸۸۸۳۱۰۰۸-۸۸۸۳۲۰۰۹ تماس حاصل نمایند. ضمناً هزینه آگهی بر عهده برنده مناقصه می باشد.

آگهی مناقصه (نوبت سوم)
سیمان قائن
شرکت سیمان قائن (سهامی عام) در نظر دارد نسبت به واگذاری حفاری معدن سنگ آهک کوه عاشقان خود به پیمانکار واجد شرایط از طریق مناقصه عمومی اقدام نماید.
* مناقصه شماره: ۱۴۰۳/۰۳
* موضوع مناقصه: واگذاری حفاری معدن سنگ آهک کوه عاشقان به پیمانکار.
* اسناد شرکت در مناقصه:
اسناد مناقصه بایستی در ۳ پاکت جداگانه (الف) ضمانت نامه، (ب) رزومه کاری (ج) پیشنهاد قیمت تهیه وارسال گردد.
* مبلغ تضمین شرکت در مناقصه:
کلیه علاقمندان برای شرکت در مناقصه می بایست مبلغ ۱،۰۰۰،۰۰۰،۰۰۰ ریال (یک میلیارد ریال) را به صورت واریز به شماره حساب ۰۱۰۵۶۳۴۵۹۸۰۰۱ به نام شرکت سیمان قاین یا ارائه ضمانت نامه بانکی معتبر و یا چک صیادی ثبت شده به شناسه ملی ۱۰۱۰۰۹۱۷۱۵۴، ارائه نمایند.
ضمانت شرکت در مناقصه الزاما باید تحویل امور مالی شرکت گردیده و رسیدآن در پاکت (الف) به صورت دربسته تحویل واحد حراست گردد.
محل دریافت اسناد: متقاضیان می توانند از تاریخ انتشار آگهی تا ساعت ۱۲ روز شنبه مورخ ۱۴۰۳/۰۲/۲۲ جهت دریافت اسناد مناقصه وارائه پیشنهاد قیمت به آدرس های ذیل مراجعه نمایند.
* سایت شرکت سیمان قاین (www.qayencement.com)
* خراسان جنوبی، قاین، کیلومتر ۱۰ جاده قاین - بیرجند، کارخانه سیمان قائن، واحد حراست
* دفتر مرکزی: تهران، خیابان سهروردی شمالی، کوچه شهید حمید قدس (اندیشه ۲)، پلاک ۶۹، طبقه دوم، تلفن: ۰۲۱-۸۶۰۲۲۷۴۳
محل تحویل اسناد:
* خراسان جنوبی، قاین، کیلومتر ۱۰ جاده قاین - بیرجند، کارخانه سیمان قائن، واحد حراست
* دفتر مرکزی: تهران، خیابان سهروردی شمالی، کوچه شهید حمید قدس (اندیشه ۲)، پلاک ۶۹، طبقه دوم، تلفن: ۰۲۱-۸۶۰۲۲۷۴۳
* هزینه درج آگهی وسایر کسورات قانونی بر عهده برنده مناقصه می باشد.
* شرکت سیمان قائن در رد یا قبول پیشنهادات مختار است.
* به پیشنهادات ناقص، نامشخص، مخدوش وفاقد تضمین شرکت در مناقصه ترتیب اثر داده نخواهد شد.

آگهی مناقصه (نوبت سوم)
سیمان قائن
شرکت سیمان قائن (سهامی عام) در نظر دارد نسبت به واگذاری پیمانکاری ایاب وذهاب پرسنل کارخانه خود از طریق مناقصه عمومی به شرح اسناد مناقصه اقدام نماید.
* مناقصه شماره: ۱۴۰۳/۰۵
* موضوع مناقصه: پیمانکاری ایاب ذهاب پرسنل کارخانه
* اسناد شرکت در مناقصه: اسناد مناقصه بایستی در ۳ پاکت جداگانه (الف) ضمانت نامه، (ب) رزومه کاری (ج) پیشنهاد قیمت تهیه وارسال گردد.
* مبلغ تضمین شرکت در مناقصه:
کلیه علاقمندان برای شرکت در مناقصه می بایست مبلغ ۵۰۰،۰۰۰،۰۰۰ ریال (پانصد میلیون ریال) را به صورت واریز به شماره حساب ۰۱۰۵۶۳۴۵۹۸۰۰۱ به نام شرکت سیمان قاین یا ارائه ضمانت نامه بانکی معتبر و یا چک صیادی ثبت شده به شناسه ملی ۱۰۱۰۰۹۱۷۱۵۴، ارائه نمایند.
ضمانت شرکت در مناقصه الزاما باید تحویل امور مالی شرکت گردیده و رسیدآن در پاکت (الف) به صورت دربسته تحویل واحد حراست گردد.
محل دریافت اسناد: متقاضیان می توانند از تاریخ انتشار آگهی تا ساعت ۱۲ روز شنبه مورخ ۱۴۰۳/۰۲/۲۲ جهت دریافت اسناد مناقصه وارائه پیشنهاد قیمت به آدرسهای ذیل مراجعه نمایند.
* سایت شرکت سیمان قاین (www.qayencement.com)
* خراسان جنوبی، قاین، کیلومتر ۱۰ جاده قاین - بیرجند، کارخانه سیمان قائن، واحد حراست
* دفتر مرکزی: تهران، خیابان سهروردی شمالی، کوچه شهید حمید قدس (اندیشه ۲)، پلاک ۶۹، طبقه دوم، تلفن: ۰۲۱-۸۶۰۲۲۷۴۳
محل تحویل اسناد:
* خراسان جنوبی، قاین، کیلومتر ۱۰ جاده قاین - بیرجند، کارخانه سیمان قائن، واحد حراست
* دفتر مرکزی: تهران، خیابان سهروردی شمالی، کوچه شهید حمید قدس (اندیشه ۲)، پلاک ۶۹، طبقه دوم، تلفن: ۰۲۱-۸۶۰۲۲۷۴۳
* هزینه درج آگهی وسایر کسورات قانونی بر عهده برنده مناقصه می باشد.
* شرکت سیمان قائن در رد یا قبول پیشنهادات مختار است.
* به پیشنهادات ناقص، نامشخص، مخدوش وفاقد تضمین شرکت در مناقصه ترتیب اثر داده نخواهد شد.

آگهی مناقصه (نوبت دوم)
سیمان قائن
شرکت سیمان قائن (سهامی عام) در نظر دارد نسبت به خرید یک عدد کوپلینگ هیدرولیک خود به شرح زیر از طریق مناقصه عمومی اقدام نماید.
* مناقصه شماره: ۱۴۰۳/۰۶
* موضوع مناقصه: کوپلینگ هیدرولیک (Type: 366TJ-VOITH)
* اسناد شرکت در مناقصه:
اسناد مناقصه بایستی در ۳ پاکت جداگانه (الف) ضمانت نامه، (ب) پیشنهاد فنی (رزومه کاری) (ج) پیشنهاد قیمت تهیه وارسال گردد.
* مبلغ تضمین شرکت در مناقصه: کلیه علاقمندان برای شرکت در مناقصه می بایست مبلغ ۳۰۰،۰۰۰،۰۰۰ ریال (سیصد میلیون ریال) را به صورت واریز به شماره حساب ۰۱۰۵۶۳۴۵۹۸۰۰۱ به نام شرکت سیمان قاین یا ارائه ضمانت نامه بانکی معتبر و یا چک صیادی ثبت شده به شناسه ملی ۱۰۱۰۰۹۱۷۱۵۴، ارائه نمایند.
ضمانت شرکت در مناقصه الزاما باید تحویل امور مالی شرکت گردیده و رسیدآن در پاکت (الف) به صورت دربسته تحویل واحد حراست گردد.
* محل دریافت اسناد: متقاضیان می توانند از تاریخ انتشار آگهی تا ساعت ۱۲ روز شنبه مورخ ۱۴۰۳/۰۲/۲۲ جهت دریافت اسناد مناقصه وارائه پیشنهاد قیمت به آدرسهای ذیل مراجعه نمایند.
* سایت شرکت سیمان قاین (www.qayencement.com)
* خراسان جنوبی، قاین، کیلومتر ۱۰ جاده قاین - بیرجند، کارخانه سیمان قائن، واحد حراست
* دفتر مرکزی: تهران، خیابان سهروردی شمالی، کوچه شهید حمید قدس (اندیشه ۲)، پلاک ۶۹، طبقه دوم، تلفن: ۰۲۱-۸۶۰۲۲۷۴۳
* محل تحویل پاکات:
خراسان جنوبی، قاین، کیلومتر ۱۰ جاده قاین - بیرجند، کدپستی ۹۷۶۱۱-۵۱۱۱۱ کارخانه سیمان قائن، واحد حراست.
تهران - سهروردی شمالی، کوچه شهید حمید قدس (اندیشه دوم)، پلاک ۶۹، طبقه دوم، کدپستی ۱۵۶۹۶۴-۶۶۱۱.
* هزینه درج آگهی وسایر کسورات قانونی بر عهده برنده مناقصه می باشد.
* شرکت سیمان قائن در رد یا قبول پیشنهادات مختار است.
* به پیشنهادات ناقص، نامشخص، مخدوش وفاقد تضمین شرکت در مناقصه ترتیب اثر داده نخواهد شد.
* ضمنا جهت کسب اطلاعات بیشتر با شماره همراه ۰۹۱۵۱۰۹۱۳۲۸ آقای مهندس خالقی تماس حاصل فرمایید.

آگهی مزایده عمومی - مرحله دوم
شرکت مهندسی و ساختمان صنایع نفت
OIEC شرکت مهندسی و ساختمان صنایع نفت
شرکت مهندسی و ساختمان صنایع نفت (سهامی عام) در نظر دارد مقدار قابل توجهی از اقلام انباری و اموال اسقاطی موجود در انبارهای عسلویه اعم از ملزومات اداری و کمپ، لوازم برقی مستعمل، ضایعات سوله و غیره را با جمع برآورد کارشناسی به مبلغ ۴۳،۹۳۰،۷۰۰،۰۰۰ ریال به شرح زیر از طریق برگزاری مزایده عمومی به فروش برساند. متقاضیان واجد شرایط می توانند از تاریخ درج آگهی تا پایان وقت اداری روز پنج شنبه تاریخ ۱۴۰۳/۰۲/۲۷ جهت بازدید حضوری و دریافت اسناد مزایده به دفاتر اداری پشتیبانی شرکت مهندسی و ساختمان صنایع نفت واقع در منطقه عسلویه روبروی فرودگاه قدیم مراجعه نمایند و در صورت تمایل می توانند از تاریخ درج آگهی تا ساعت ۱۲:۰۰ روز شنبه مورخ ۱۴۰۳/۰۲/۲۹ پیشنهاد قیمت خود را در پاکت در بسته جهت بررسی وارزیابی به دبیرخانه کمیسیون معاملات این شرکت واقع در تهران، خیابان کامرانیه جنوبی، کوچه پیروز، پلاک ۲ ارائه نمایند.
موضوع مزایده: فروش اقلام انباری و اموال اسقاطی موجود در انبارهای عسلویه شامل:
۱- لوازم اداری شامل میز تحریر و صندلی، فایل سه کشو، کتابخانه و تخته وایت برد، میز غذاخوری، آویز لباس، جاکفشی و....
۲- تلویزیون رنگی، یخچال، کولر گازی، آب سردکن، آب گرم کن، دستگاه اینورتر (جوش).
۳- درب و پنجره آلومینیومی، ساندویچ پنل، ورق و ضایعات سوله، کانکس، مخازن و پمپ آب.
۴- یک دستگاه پژو سواری پرشیا و یک دستگاه جرثقیل چرخ لاستیکی ۱۵ تن کلز.
* تضمین شرکت در مزایده نیز به میزان ۴،۵۰۰،۰۰۰،۰۰۰ (چهار میلیارد و پانصد میلیون ریال) به صورت واریز نقدی می باشد.
در صورت نیاز جهت دریافت اطلاعات بیشتر می توانید با شماره های ۰۹۱۳۲۱۴۷۲۱۱/۰۹۱۷۷۷۷۲۸۹۷ جناب آقای مهندس سلامی / عیسی زاده تماس حاصل فرمایید.