اطلاعات

۱۳۰۵

سه شنبه ۱۸ اردیبهشت ۱۴۰۳ * ۲۸ شوال ۱۴۴۵ * ۷ مه ۲۰۲۴ * سال نودوهشتم * شماره ۲۸۶۶۲ * ۱۶ صفحه * تک شماره ۷۰۰۰ تومان

۳

قرارداد شغلی کارگران با ۵ سال سابقه دائمی می‌شود

پرداخت سهم ۳ درصدی بیمه بیکاری به عهده کارفرمایان است

۱۳

ارتش اسرائیل با دستور تخلیه ساکنان شرق رفح آماده حمله زمینی شد

حمله به رفح به معنای کشتار یک میلیون و ۴۰۰ هزار فلسطینی است

خبر سیاسی

۴

اسلامی: فناوری هسته ای را گسترش می دهیم

رئیس سازمان انرژی اتمی: تولید ۲۰ هزار مگاوات برق هسته ای تا سال ۱۴۲۰ را برنامه ریزی کرده ایم

خبر خارجی

۱۳

فرمان پوتین برای برگزاری رزمایش هسته‌ای ارتش روسیه

در این رزمایش استقرار تسلیحات هسته‌ای غیر راهبردی تمرین خواهد شد

رهبر معظم انقلاب در دیدار مسئولان و کارگزاران حج و جمعی از زائران بیت‌الله الحرام:

حج امسال حج برائت از رژیم جنایتکار صهیونیستی است

اکنون دنیای اسلام در زمینه تصمیم گیری مشترک خلأ بزرگی دارد

یک

- فلسفه دعوت الهی از همه مردم برای حضور در مکانی مشخص و در ایامی مشخص، آشنایی مسلمانان با یکدیگر و همفکری و تصمیم گیری مشترک است
- حملات وحشیانه سگ هار صهیونیستی از یک طرف و مقاومت و مظلومیت مردم غزه از طرف دیگر در تاریخ می ماند و راه را به بشریت نشان می دهد
- عامل قتل مسلمانان و آواره کردن آنها و پشتیبان آن، هر دو ظالم هستند و طبق صریح قرآن اگر کسی با آنها دست دوستی بدهد او هم ظالم و ستمگر و مشمول لعنت خداوند است
- اگر دست های قوی ملتها و دولتهای اسلامی به کمک و همراهی بیاید، حالت رقت بار ملت فلسطین ادامه پیدا نخواهد کرد
- نچیروان بارزانی رئیس اقلیم کردستان عراق با رهبر معظم انقلاب دیدار کرد

۲

هفته آینده انجام می شود

بهره برداری از بزرگترین طرح مشترک آبی ایران و جمهوری آذربایجان

خبر

- **سد «قیز قلعه سی» هفته آینده با حضور روسای جمهوری ۲ کشور روی رودخانه ارس افتتاح خواهد شد**
- **مخزن این سد ۱۶ میلیارد مترمکعب گنجایش دارد و ۱۳۷ هزار هکتار اراضی کشاورزی را مشروب می کند**

سد قیز قلعه سی به عنوان بزرگترین طرح مشترک آبی ایران و جمهوری آذربایجان هفته آینده به بهره برداری می رسد.

به گزارش وزارت نیرو این سد به عنوان مهم‌ترین طرح مرزی شمال غرب کشور با حضور روسای جمهوری دو کشور همسایه مورد بهره برداری قرار خواهد گرفت.

این طرح شامل توسعه سد مخزنی خدا آفرین در ۱۹۶ کیلومتری پایین دست سد ارس با حجم ۱.۶ میلیارد مترمکعب، افتتاح سد بین المللی قیزقلعه سی و نهایتاً بهره برداری از کانال و شبکه پایاب به منظور آبیاری اراضی کشاورزی...

۳

رئیسی در جلسه شورای اجتماعی کشور:

باید از کانون های دانشگاهی برای مقابله با آسیب های اجتماعی بهره گرفت

- **رئیس جمهوری:** مشخص شدن نسبت دستگاه ها با مسئولیت مقابله با آسیب های اجتماعی و رصد مداوم از سوی دستگاه های مربوطه، در کاهش و حذف آسیب های اجتماعی موثر است
- سازمان امور اجتماعی مکلف است سازمان هایی را که به وظایف خود در مقابله با آسیب های اجتماعی عمل نمی کنند، به شورای اجتماعی معرفی کند
- **رئیسی در دیدار رئیس اقلیم کردستان عراق:** ایران خواهان خلع سلاح و جلوگیری حضور عناصر ضد انقلاب در خاک عراق است
- دولت و ملت ایران، امنیت عراق را به مثابه امنیت خود می شمارند

۲

محمد علی علومی نویسنده و شاهنامه پژوه درگذشت

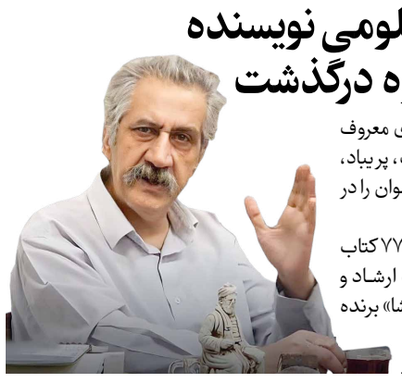

- محمدعلی علومی رمان های معروف سوگ مغان، آذرستان، ظلمات، پریباد، هزار و یک شب نو و عطای پهلوان را در پرونده کاری خود دارد
- رمان آذرستان وی در سال ۷۷ کتاب برگزیده سال از سوی وزارت ارشاد و طنز «شاهنشاه در کوچه دلگشا» برنده سی سال رمان طنز ایران شد

۱۶

ضربه سنگین اطلاعاتی یمن به ائتلاف غرب

انهدام یک تیم جاسوسی آمریکا و اسرائیل به دست انصار الله یمن

- نیروهای امنیتی یمن با همکاری وزارت دفاع این کشور اعضای یک تیم جاسوسی وابسته به ائتلاف آمریکا ـ اسرائیل را شناسایی و بازداشت کردند

۱۳

یادداشت خارجی

۱۳

قفقاز جنوبی همچنان کانون بحران

دکتر بهرام امیراحمدیان

کارشناس سیاسی

یادداشت فرهنگی

۱۶

به یاد محمدعلی علومی

زلال مردی از دل کویر

رضا رفیع

روزنامه نگار

ضمیمه ادب و هنر

- قمار عاشقانه
- عجب توفیقی و عجب توقیفی!
- سنجهٔ شعر ناب!
- کتاب و قهوه سرد
- داستان من و صالح علاء!
- و...

(آگهی تجدید مناقصه عمومی) شماره ۲-۱۴۰۳/۰۰۳

شرکت ایران ترانسفو

در نظر دارد اقلام مندرج جدول ذیل را از طریق مناقصه عمومی خریداری نماید.

شرح	تعداد
تیغه برش طولی ورق هسته	۱۰عدد

متقاضیان می توانند جهت اخذ اطلاعات بیشتر با شماره تلفن ۳۳۷۹۰۵۹۷-۰۲۴ از ساعت ۱۷-۸ تماس حاصل نموده و حداکثر ظرف مدت ۱۵ روز کاری از تاریخ انتشار آگهی نسبت به دریافت اسناد و مشخصات کامل از طریق مراجعه به سایت www.iran-transfo.com و یا اعزام نماینده خود به همراه معرفی نامه جهت اخذ مدارک و ارائه پاسخ اقدام نمایند.

شرکت ایران ترانسفو در رد یا قبول پیشنهادات ارائه شده مختار است.

هزینه چاپ آگهی به عهده برنده مناقصه می باشد.

آدرس: زنجان. کیلومتر ۴ جاده قدیم زنجان. تهران، شرکت ایران ترانسفو (واحد خرید ماشین آلات و تجهیزات. تیماسی)

شرکت ایران ترانسفو

(تجدید آگهی مناقصه ۷۶۷/۲)

شرکت ترانسفورماتور توزیع زنگان

در نظر دارد از طریق مناقصه نسبت به تامین کابل سیگنالینگ اقدام نماید. لذا، از شرکت ها و تامین کنندگان واجد شرایط و دارای سوابق مرتبط درخواست میگردد در صورت تمایل به همکاری با شماره تلفن ۳۳۷۹۱۱۸۸-۰۲۴ تماس حاصل نموده و حداکثر تا ساعت ۱۰ روز شنبه مورخ ۱۴۰۳/۰۲/۲۲ نسبت به تحویل حضوری و یا از طریق پست اسناد مناقصه اقدام نمایند.

لازم بذکر است جهت دسترسی به مدارک و شرایط شرکت در مناقصه میتوانید به سایت این شرکت به آدرس ذیل مراجعه فرمایید:

WWW.TTZCO.COM

(هزینه چاپ آگهی به عهده برنده مناقصه می باشد)

آدرس: زنجان، کیلومتر ۴ جاده تهران، جنب شرکت ایران ترانسفو

شرکت ترانسفورماتور توزیع زنگان (واحد خرید و سفارشات)

شرکت ترانسفورماتور توزیع زنگان

شرکت ترانسفورماتور توزیع زنگان

(آگهی تجدید مناقصه شماره ۱-۱۴۰۳/۷۹۲)

شرکت ترانسفورماتور توزیع زنگان

در نظر دارد از طریق مناقصه نسبت به خرید یک دستگاه تسمه صاف کن با عرض کارگیر پانصد میلیمتر، حداکثر خطا یک میلیمتر، ضخامت بیست میلیمتر و موتور ترمز دار اقدام نماید. لذا از تأمین کنندگان واجد شرایط و داراي سوابق مرتبط درخواست مي گردد در صورت تمایل به همکاري با شماره تلفن: ۳۳۷۹۱۱۷۹-۰۲۴ تماس حاصل نموده و حداکثر تا پایان وقت اداری روز شنبه مورخ ۱۴۰۳/۰۲/۲۹ نسبت به تحویل حضوري اسناد مناقصه ویا از طریق پست این شرکت به آدرس ذیل اقدام نمایند.

لازم به ذکر است جهت دسترسي به مدارك و شرایط شرکت در مناقصه مي توانید به سایت این شرکت به آدرس ذیل مراجعه فرمایید:

WWW.TTZCO.COM

(هزینه چاپ آگهي به عهده برنده مناقصه مي باشد)

آدرس: زنجان، کیلومتر ۴ جاده تهران، جنب شرکت ایران ترانسفو

شرکت ترانسفورماتور توزیع زنگان (واحد خرید و سفارشات)

آگهی مناقصه عمومی دو مرحله ای

شرکت شیر پاستوریزه پگاه اصفهان

ردیف	شرح مناقصه	شماره مناقصه	مهلت دریافت و تحویل اسناد مناقصه	زمان بازگشایی پاکت "الف" و "ب"	زمان بازگشایی پاکت "ج"
۱	خرید ۵۰ تن انواع فویل پلی استر آلومینیومی رولی دو لایه	۱۴۰۳-۱۱	۱۴۰۳/۰۲/۱۸ لغایت ۱۴۰۳/۰۲/۲۹	۱۴۰۳/۰۲/۳۰	اعلام می گردد
۲	خرید ۵۰ تن انواع لفاف کره در اوزان مختلف	۱۴۰۳-۱۲	۱۴۰۳/۰۲/۱۸ لغایت ۱۴۰۳/۰۲/۲۹	۱۴۰۳/۰۲/۳۰	اعلام می گردد

متقاضیان می توانند جهت ارسال نامه اعلام آمادگی شرکت در مناقصه و دریافت اسناد مناقصه و کسب اطلاعات بیشتر با شماره تلفن ذیل تماس حاصل فرمایند.

محل تحویل اسناد مناقصه: اصفهان ـ کیلومتر ۵ جاده تهران ـ نبش خیابان ۱۸ ـ معاونت بازرگانی - واحد خرید و پشتیبانی تلفن: ۳۸۹۸-۰۳۱ داخلی: ۲۴۴

Email:Pegah.esfahan@yahoo.com

معاونت بازرگانی شرکت شیر پاستوریزه پگاه اصفهان

(آگهی تمدید مناقصه عمومی)

شماره ۱-۱۴۰۳/۰۰۸

شرکت ایران ترانسفو

در نظر دارد اقلام مندرج جدول ذیل را از طریق مناقصه عمومی خریداری نماید.

شرح	تعداد
دیزل ژنراتور	۳ دستگاه ۷۵۰kva ۳ دستگاه ۲۵۰kva ۱ دستگاه ۳۰۰kva

متقاضیان می توانند جهت اخذ اطلاعات بیشتر با شماره تلفن ۳۳۷۹۰۵۷۲ ـ ۰۲۴ از ساعت ۱۷ ـ ۸ تماس حاصل نموده و حداکثر ظرف مدت ۱۴ روز از تاریخ انتشار آگهی نسبت به دریافت اسناد و مشخصات کامل از طریق مراجعه به سایت www.iran-transfo.com و یا اعزام نماینده خود به همراه معرفی نامه جهت اخذ مدارک و ارائه پاسخ اقدام نمایند.

شرکت ایران ترانسفو در رد یا قبول پیشنهادات ارائه شده مختار است.

هزینه چاپ آگهی به عهده برنده مناقصه می باشد.

آدرس: زنجان. کیلومتر ۴ جاده قدیم زنجان. تهران، شرکت ایران ترانسفو (واحد خرید ماشین آلات و تجهیزات. آگشته)

شرکت ایران ترانسفو

(آگهی مناقصه عمومی) شماره ۱-۱۴۰۳/۰۱۸

شرکت ایران ترانسفو

در نظر دارد ۲۰۰ عدد کفشک مقره الکتریکی را از طریق مناقصه عمومی خریداری نماید.

متقاضیان می توانند جهت اخذ اطلاعات بیشتر با شماره تلفن ۳۳۷۹۱۳۱۵ ـ ۰۲۴ از ساعت ۱۷ ـ ۹ تماس حاصل نموده و حداکثر ظرف مدت ۱۰ روز از تاریخ انتشار آگهی نسبت به دریافت اسناد و مشخصات کامل از طریق مراجعه به سایت www.iran-transfo.com و یا اعزام نماینده خود به همراه معرفی نامه جهت اخذ مدارک و ارائه پاسخ اقدام نمایند.

شرکت ایران ترانسفو در رد یا قبول پیشنهادات ارائه شده مختار است.

هزینه چاپ آگهی به عهده برنده مناقصه می باشد.

آدرس: زنجان. کیلومتر ۴ جاده تهران

شرکت ایران ترانسفو (واحد خرید مواد داخلی/عمومی)

شرکت ایران ترانسفو

قابل توجه خوانندگان محترم روزنامه اطلاعات

آدرس فضای مجازی روزنامه اطلاعات

@ettelat

@ettelaatnewspaper

https://ble.ir/ettelat یا @ettelat

www.ettelaat.com

انفورماتیک روزنامه اطلاعات

آگهی مناقصه عمومی

شرکت سیمان شاهرود

موضوع: تامین نیروی انسانی (کارگر موقت)

مورد نیاز شرکت سیمان شاهرود (متناسب با عناوین و گروه های شغلی مندرج در طرح طبقه بندی مشاغل)

این شرکت در نظر دارد انجام عملیات فوق الذکر را برای مدت یکسال با رعایت نمودن موارد ذیل، از طریق برگزاری مناقصه عمومی به پیمانکار واجد شرایط واگذار نماید:

*اخذ مجوز های لازم از مراجع ذیصلاح

*ارائه تضامین شرکت در مناقصه

*داشتن توان مالی، حسن سابقه و تجربه در کار مشابه

محل دریافت اسناد مناقصه:

*شاهرود کیلومتر ۱۲ جاده مجن، کارخانه سیمان شاهرود واحد بازرگانی - کارشناس امور قراردادها - آقای کمالی فر

***آدرس سایت اینترنتی شرکت:**

www.shahroudcement.com

آدرس کارخانه (جهت بازدید از سایت کارخانه):

*شاهرود - کیلومتر ۱۲ جاده مجن، کارخانه سیمان شاهرود

لازم بذکر است زمان تحویل اسناد مناقصه از تاریخ درج آگهی بمدت ۱۰ روز می باشد.

شرکت سیمان شاهرود

آگهی مناقصه عمومی دو مرحله ای

شرکت شیر پاستوریزه پگاه اصفهان

ردیف	شرح مناقصه	شماره مناقصه	مهلت دریافت و تحویل اسناد مناقصه	زمان بازگشایی پاکت "الف" و "ب"	زمان بازگشایی پاکت "ج"
۱	خرید ۴۰ تن استابلایزر خامه DANISCO BK 397	۱۴۰۳-۰۹	۱۴۰۳/۰۲/۱۸ لغایت ۱۴۰۳/۰۲/۲۹	۱۴۰۳/۰۲/۳۰	اعلام می گردد
۲	خرید ۵۰ تن پودر کاکائو	۱۴۰۳-۱۰	۱۴۰۳/۰۲/۱۸ لغایت ۱۴۰۳/۰۲/۲۹	۱۴۰۳/۰۲/۳۰	اعلام می گردد

متقاضیان می توانند جهت ارسال نامه اعلام آمادگی شرکت در مناقصه و دریافت اسناد مناقصه و کسب اطلاعات بیشتر با شماره تلفن ذیل تماس حاصل فرمایند.

محل تحویل اسناد مناقصه: اصفهان ـ کیلومتر ۵ جاده تهران ـ نبش خیابان ۱۸ ـ معاونت بازرگانی - واحد خرید و پشتیبانی تلفن: ۳۸۹۸ - ۰۳۱ داخلی: ۲۴۴

Email:Pegah.esfahan@yahoo.com

معاونت بازرگانی شرکت شیر پاستوریزه پگاه اصفهان

آگهی مناقصه عمومی مرحله اول

شرکت کشت و دام گلدشت نمونه اصفهان (سهامی عام) در نظر دارد تهیه مصالح، احداث ابنیه فنی و اجرای عملیات خاکی پروژه دلفان در موقعیت مکانی استان لرستان شهرستان دلفان - سه راهی زالی را به شرح ذیل و به استناد قانون برگزاری مناقصات و آیین نامه معاملات شرکت، از طریق برگزاری مناقصه عمومی به پیمانکاران واجد شرایط واگذار نماید.

شماره مناقصه	تاریخ توزیع اسناد	آخرین مهلت تحویل پیشنهاد قیمت	تاریخ بازگشایی پاکات	ساعت برگزاری مناقصه	مبلغ تضمین (ریال)
۱۴۰۳-۰۴	۱۴۰۳/۰۲/۱۸	۱۴۰۳/۰۲/۲۴	۱۴۰۳/۰۲/۲۵	۱۰:۰۰	۱۰,۹۰۶,۶۶۹,۲۴۸

پیشنهاد دهندگان می توانند اسناد مناقصه به شرح فوق را از طریق مراجعه به دفتر مرکزی شرکت و یا سایت www.goldashtco.com دریافت و حداکثر تا ساعت ۱۵ روز دوشنبه مورخ ۱۴۰۳/۰۲/۲۴ به نشانی: اصفهان، پلیس راه شاهین شهر - کاشان، کیلومتر ۸ جاده علویجه دبیر خانه حراست تحویل نمایند. جهت کسب اطلاعات بیشتر با شماره تلفن: ۹۵۰۱۴۶۱۰-۰۳۱ داخلی ۲۴۲ تماس حاصل فرمائید. سایر اطلاعات و جزئیات مربوط در اسناد مناقصه درج گردید.

*شرکت کشت و دام گلدشت نمونه اصفهان در رد یا قبول یک یا کلیه پیشنهادات مختار است.

روابط عمومی شرکت کشت و دام گلدشت نمونه اصفهان

آگهی تمدید زمان مناقصه

سیمان بجنورد

پیرو مناقصه مورخه ۱۴۰۳/۲/۱۰ شرکت سیمان بجنورد جهت انتخاب پیمانکار به منظور بارگیری و حمل کلینکر و مواد معدنی (بارگیری حدود ۶۰۰ هزار تن و حمل حدود ۷۵۰ هزار تن) در داخل سایت کارخانه سیمان بجنورد با توجه به تمدید زمان مناقصه، از کلیه اشخاص حقیقی و حقوقی که دارای سوابق معتبر و امکانات مکفی و قابل قبول در زمینه فوق می باشند دعوت بعمل می آید جهت دریافت اسناد مناقصه به سایت این شرکت به آدرس www.bojnordcement.com و یا جهت کسب اطلاعات بیشتر به آدرس زیر مراجعه نمایند. ضمناً مهلت تحویل پاکات پیشنهاد قیمت تا تاریخ ۱۴۰۳/۲/۲۲ می باشد.

آدرس کارخانه سیمان بجنورد: کیلومتر ۳۷ جاده بجنورد - مشهد تلفن ۳-۳۲۲۳۱۹۵۰-۰۵۸ داخلی ۱۲۳۰

واحد بازرگانی شرکت سیمان بجنورد

فراخوان عمومی مزایده (مطابق جدول ذیل) شرکت آلومینای ایران

(نوبت اول)

شرکت آلومینای ایران

شرکت آلومینای ایران در نظر دارد مزایده ذیل را از طریق سامانه تدارکات الکترونیکی دولت برگزار نماید. کلیه مراحل برگزاری مزایده از دریافت اسناد مزایده تا ارائه پیشنهاد مزایده گران و بازگشایی پاکت ها از طریق درگاه سامانه الکترونیکی دولت (ستاد) به آدرس WWW.setadiran.ir انجام خواهد شد و لازم است که مزایده گران درصورت عدم عضویت قبلی، مراحل ثبت نام در سایت مذکور و دریافت گواهی امضای الکترونیکی را جهت شرکت در مناقصه محقق سازند.

ردیف	موضوع مزایده	نوع مزایده	شماره مزایده در سامانه الکترونیکی دولت
۱	فروش ضایعات باتس (آند گرافیتی)	عمومی	۱۰۰۳۰۰۱۴۹۱۰۰۰۰۰۱

مهلت زمانی دریافت اسناد: ۱۴۰۳/۰۲/۱۸

مهلت دریافت اسناد مزایده: ۱۴۰۳/۰۲/۲۵

آخرین مهلت ارسال پیشنهاد قیمت: ۱۴۰۳/۰۳/۰۶ می باشد.

زمان بازگشایی پاکت ها: مورخ ۱۴۰۳/۰۳/۰۸

اطلاعات تماس مزایده گزار جهت دریافت اطلاعات بیشتر در خصوص اسناد مناقصه و ارائه پاکت های الف: استان خراسان شمالی - شهرستان جاجرم - مجتمع تولید آلومینا، به شماره: تلفن ۳۲۶۰۵۳۴۵-۰۵۸ و فکس ۳۲۲۷۲۴۸۷-۰۵۸

اطلاعات تماس سامانه ستاد جهت انجام مراحل عضویت در سامانه: مرکز تماس: ۴۱۹۳۴-۰۲۱ دفتر ثبت نام: ۸۸۹۶۹۷۳۷ و ۸۵۱۹۳۷۶۸-۰۲۱

روابط عمومی و امور اجتماعی شرکت آلومینای ایران

نوبت دوم آگهی روز چهارشنبه مورخ ۱۴۰۳/۰۲/۱۹

آگهی مناقصه عمومی یک مرحله ای توأم با ارزیابی کیفی (یکپارچه)

شماره ۲۰۰۳۰۲۰۰۰۷۰۰۰۰۰۱ (تجدید فراخوان) (نوبت دوم)

مجتمع معدنی سرب و روی انگوران به نمایندگی شرکت تهیه و تولید مواد معدنی ایران در نظر دارد انجام خدمات طراحی، تأمین و نصب و راه اندازی پکیج تصفیه خانه فاضلاب بهداشتی ۵ متر مکعبی خود را از طریق برگزاری مناقصه در سامانه تدارکات الکترونیکی دولت (ستاد) با شماره ثبت سامانه ۲۰۰۳۰۲۰۰۰۷۰۰۰۰۰۱ و با شرایط و مشخصات مندرج در اسناد مناقصه و همچنین با تضمین شرکت در فرآیند ارجاع کار به مبلغ ۱,۵۰۰,۰۰۰,۰۰۰ (یک میلیارد و پانصد میلیون) ریال در قالب ضمانت نامه بانکی معتبر یا ارائه فیش واریز نقدی برگزار نماید. تاریخ انتشار اسناد و مهلت دریافت آن از طریق سامانه ستاد از ساعت ۱۰ صبح روز یکشنبه مورخ ۱۴۰۳/۰۲/۱۶ لغایت ساعت ۱۵ روز شنبه مورخ ۱۴۰۳/۰۲/۲۲ به مدت ۵ روز کاری بوده و مهلت ارسال پیشنهادات حداکثر تا ساعت ۱۲ روز پنجشنبه مورخ ۱۴۰۳/۰۳/۰۳ میباشد جلسه ارزیابی کیفی در ساعت ۹ صبح روز یکشنبه مورخ ۱۴۰۳/۰۳/۰۶ و جلسه گشایش پیشنهادات در ساعت ۹ صبح روز دوشنبه مورخ ۱۴۰۳/۰۳/۰۷ در محل مجتمع معدنی سرب و روی انگوران برگزار میگردد. پیشنهاد دهندگان باید دارای ۱-گواهی تأیید صلاحیت رتبه ۵ تأسیسات و تجهیزات یا رتبه ۵ نفت و گاز و یا گواهی صلاحیت بهره برداری و نگهداری از تأسیسات فاضلاب صادره از وزارت نیرو و ۲-گواهی تأیید صلاحیت ایمنی صادره از سوی وزارت تعاون، کار و رفاه اجتماعی بوده و برای گشایش پیشنهاد می بایست در مرحله ارزیابی کیفی امتیاز حداقل ۶۰ از ۱۰۰ را کسب نمایند. سایر شرایط در اسناد مناقصه ذکر گردیده و شرکت کنندگان میتوانند به منظور کسب اطلاعات بیشتر با شماره تماس ۲۲۸-۹۱۰۰۱۸۱۹-۰۲۴ دبیرخانه کمیسیون معاملات مجتمع معدنی سرب و روی انگوران تماس حاصل فرمایند.

شناسه آگهی: ۱۷۰۹۲۱۶